| S | M | T | W | T | F | S |
|---|---|---|---|---|---|---|
| | | | 1 | 2 | 3 | 4 |
| 5 | 6 | 7 | 8 | 9 | 10 | 11 |
| 12 | 13 | 14 | 15 | 16 | 17 | 18 |
| 19 | 20 | 21 | 22 | 23 | 24 | 25 |
| 26 | 27 | 28 | **29** | 30 | 31 | |

<< 2020 - 07 >>

NEW ENTRIES

両親に届けた　高校三年間の集大成　夏季山梨高校野球大会 (07/24)

県内高校生起業チャレンジ事業「Y-NEXT～探究のその先へ～」に3年生が出場 (07/20)

高大連携講座「山梨で育つ最先端技術」 (07/20)

２学年　研修旅行学習会もオンラインで (07/17)

１学年職業人講話 (07/17)

CATEGORIES

学校行事 [63]

部活動 [70]

生徒会活動 [29]

学校の様子 [239]

ARCHIVES

2020/07 [9]

2020/06 [2]

2020/05 [6]

2020/04 [7]

2020/03 [3]

PROFILE

syowahblog [401]

LINKS


## 生徒の資質・能力を育成する授業作り（2）

2019-05-21 Tue

5月21日

本日の5・6校時の3年文系選択の「国語表現」は伝えたい内容を明確にわかりやすく他者に発表する**表現力**を養うためにスピーチの発表学習を行いました。各自の志望理由や将来の夢をホワイトボートに記入して、それを見せながら、発表していきました。将来の夢は「私が社会にどのように貢献できるか」と言うことを主眼として、私と社会と大学を結びつけながら、志望理由や将来の職業の希望を話しました。

甲府昭和高校
└ホームページ
└スマートフォン版

### OTHERS

RSS 1.0
処理時間 0.060756秒

### POWERED BY

POWERED BY
Weblog PHP Script
BlognPlus
DESIGN BY
ブログンサポート

### LOGIN

USER ID:
PASS:
Login
Mode: ゲストモード

### SEARCH BOX

検索

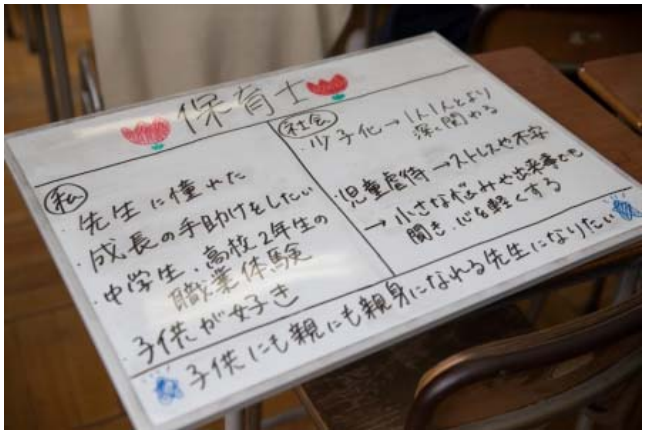


by syowahblog

学校の様子 : 18:17 : comments (x) : trackback (x)

PAGE UP

## 生徒の資質・能力を育成する授業作り（1）

2019-05-20 Mon

5月20日

本日の6校時の1年5組の「情報」の時間は自己や他者の活動の成果を分析する**自己評価力**の能力を養いました。単元は、「自己紹介のプレゼン発表」です。各自の出身中学、部活動や、好きな歌手や好きな食べ物など、自分をクラスの友達に知ってもらうために、ワード文書で自己紹介シートを作成し、パソコン上画面で発表をしました。発表後は、クラス全員の評価を、評価シートに記入しました。評価の規準は、「①情報の量と質」「②色図形の利用」「③発表の内容」の3観点で、感想も記入していきました。

by syowahblog

学校の様子 ： 18:33 ： comments (x) ： trackback (x)

PAGE UP

## 前期クリーンキャンペーン

2019-05-17 Fri

5月18日

涼しい天候の中、2学年により前期クリーンキャンペーンが行われました。
身近な環境を清掃することで、清潔に心がけることの大切さや奉仕の心を学びました。

SHOWER

by syowahblog

学校の様子 ： 15:14 ： comments (x) ： trackback (x)

PAGE UP

## 48名が奏でた甲昭サウンド　吹奏楽部定期演奏会

2019-05-12 Sun

**第33回甲府昭和高校吹奏楽部定期演奏会**が、5月11日にYCC県民文化ホール（大ホール）で行われました。約800名のご参加をいただきありがとうございました。今年度は「つながり」を基本テーマにして、1部（クラッシック）2・3部（ポップス・ジャズ）の3部構成で選曲やＭＣ、演出などすべて部員が創り上げました。会場は参加していただいた方々のたくさんの笑顔で温かな雰囲気に包まれました。それによって部員も各自の力を発揮して演奏することができ、コンサート終了と同時に感動と達成感で胸が一杯になりました。

部員全員で校歌

コンクール課題曲

KARAのGOGOサマー　女子部員がK-POPダンスを披露

2部は部員全員が自分の中学の制服で演奏のサプライズ！

二人を助けるためにももいろクローバーZの登場

3部ではジャズ曲も

未来の二人（レイ君・ゆみこちゃん）がタイムスリップして登場

ゴダイゴの「銀河鉄道999」

アンコール曲　は「宝島」

## 総体２日目

2019-05-09 Thu

5月9日　総体２日目。
本日も各会場において熱戦が繰り広げられています。

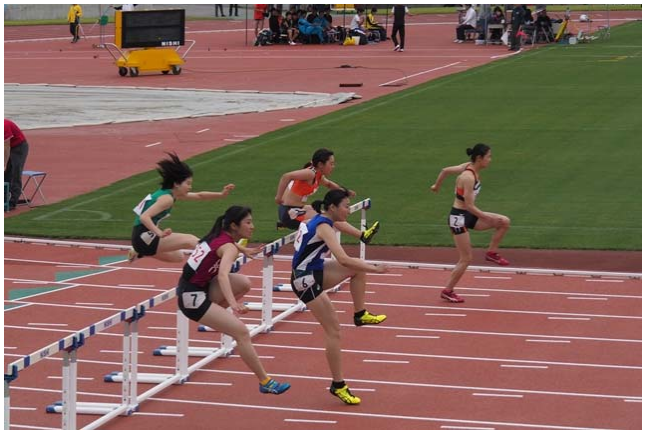

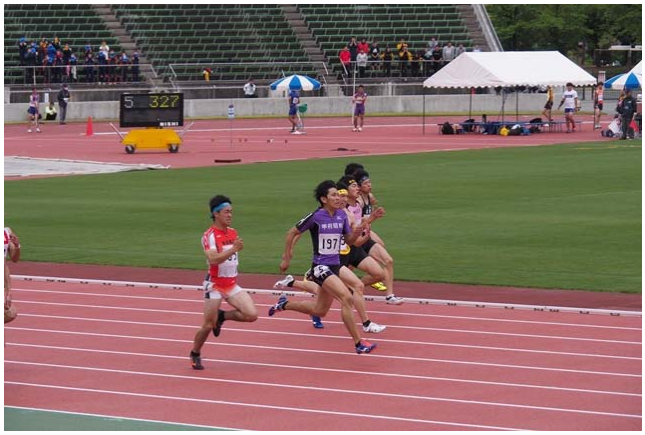
5 327

山梨学院
賞状
甲府昭和
199
笛吹
348

by syowahblog

学校の様子 ： 16:35 ： comments (x) ： trackback (x)

PAGE UP

## 総体

2019-05-09 Thu

5月8日　総体

どの部も敢闘しています。

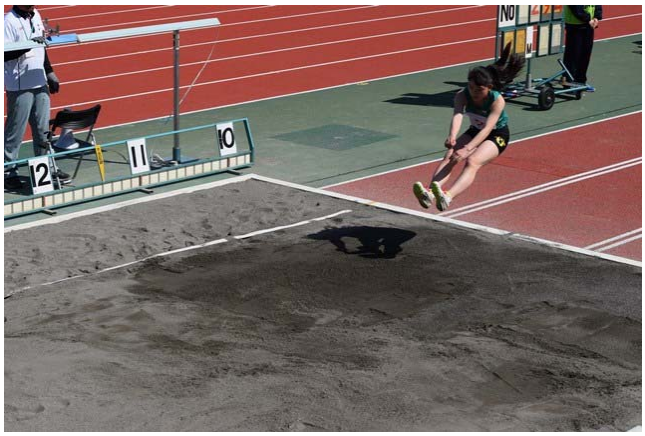
12
11
10

6

by syowahblog

学校の様子 ： 15:21 ： comments (x) ： trackback (x)

PAGE UP

## 第７１回県高校総体

2019-05-08 Wed

５月８日（水）

第71回山梨県高校総体が小瀬スポーツ公園・緑ヶ丘体育館など

各場所において開催されました。
各部とも日頃の練習の成果を発揮し活躍しています。
あちこちの会場で熱戦が繰り広げられ、ドラマが生まれています。

昭和魂
全員全力バスケット

久島

by syowahblog

学校の様子 ： 15:53 ： comments (x) ： trackback (x)

PAGE UP

## 県高校総体サッカー

2019-04-30 Tue

４月３０日

県高校総体サッカー一回戦が、押原公園人工芝グランドにおいて行われました。本校サッカー部は北杜高校と対戦し、０対２で惜敗しました。
前半、相手に攻撃の主導権を握られながらも体を張った守備をしました。後半になるとチームにリズムが出てきてパスがつながるようになると、シュートもゴール枠をとらえるようになり得点チャンスも生まれるようになりました。スピーディーな展開や、ドリブル、パスの一つひとつのプレーに魅了された試合でした。

by syowahblog

部活動 : 18:20 : comments (x) : trackback (x)

PAGE UP

## 生徒総会

2019-04-27 Sat

4月27日

今年度最初の生徒総会が行われました。
各議案について議論された後、
紫映祭実行委員長から「令和」最初の学園祭に向けての
意気込みが語られました。

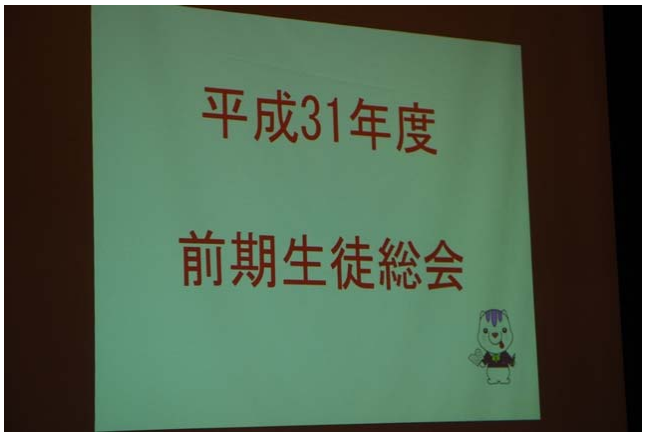

by syowahblog

学校の様子 ： 16:55 ： comments (x) ： trackback (x)

PAGE UP

## 公開授業、ＰＴＡ総会などが行われました

2019-04-27 Sat

4月27日

　公開授業、学年部会総会、ＰＴＡ総会などが行われました。
公開授業では生徒の日頃の授業の様子などを見たいただきました。各部会、総会において、本年度の役員紹介及び議題について話し合いがなされました。

新たな時代に必要となる資質・能力の育成
学力の3要素

スタサポ冊子
志村秋己
修業、保昌に余事

個人企業
法人企業
組合企業
会社企業

by syowahblog

学校の様子 ： 14:48 ： comments (x) ： trackback (x)

PAGE UP

PAGE UP

Copyright © 2004 甲府昭和高Blog All Rights Reserved.　Script:Blogn/Skin:BlognSP